Autohaus Max
Waldstraße 218-220
63071 Offenbach am Main

Volkswagen Caddy Maxi Cargo 75 CRD TDI DIGI CP+KLIMA+SITZHZ

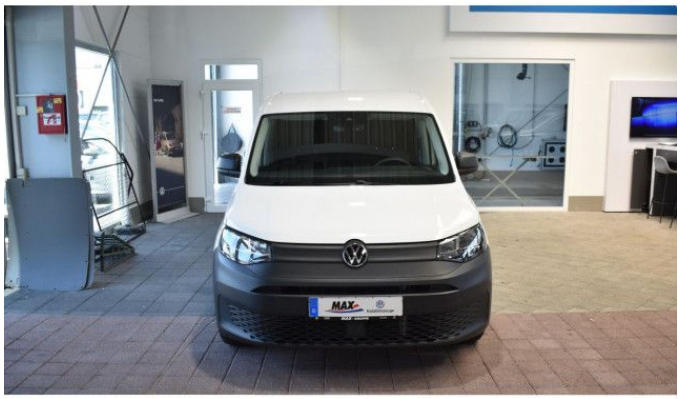

Unser Angebotspreis:

24.490 ,-€

20.580,- € netto

19 % MwSt ausweisbar

Fahrzeugnummer 012075

Schnellinformationen

Fahrzeugart	Gebrauchtfahrzeug	Klasse	Caddy Maxi Cargo
Kategorie	Kastenwagen	Hubraum	1968 cm³
Erstzulassung	07/2024	Außenfarbe	Weiß
Laufleistung	11500 km	Innenfarbe	
Leistung	75 kW (102 PS)	Innenausstattung	
Kraftstoffart	Diesel		
Getriebe	Schaltgetriebe		

Verkaufsberater Nutzfahrzeuge
Jochen Eschke
069/ 840089-312
jochen.eschke@autohaus-max.de

Verkaufsassistentin
Leonie Fielstette
069/ 840089-315
leonie.fielstette@autohaus-max.de

Umwelt und Normen

Fahrzeugausstattung

ABS	ESP
HU neu	Klimaautomatik
Partikelfilter	Scheckheftgepflegt
Servolenkung	Zentralverriegelung

* Ehemaliger Neupreis (Unverbindliche Preisempfehlung des Herstellers am Tag der Erstzulassung)
** Die angegebenen Verbrauchs-und Emissionswerte wurden nach den gesetzlich vorgeschriebenen Messverfahren ermittelt. Am 1. Januar 2022 hat der WLTP-Prüfzyklus den NEFZ-Prüfzyklus vollständig ersetzt, sodass für nach diesem Datum neu typgenehmigte Fahrzeuge keine NEFZ-Werte vorliegen. Weitere Informationen zum offiziellen Kraftstoffverbrauch und den offiziellen spezifischen CO2-Emissionen neuer Personenkraftwagen können dem “Leitfaden über den Kraftstoffverbrauch,die CO2-Emission und den Stromverbrauch neuer Personenkraftwagen“ entnommen werden, der an allen Verkaufsstellen, bei der Deutsche Automobil Treuhand GmbH (DAT), Hellmuth-Hirth-Straße 1, 73760 Ostfildern-Scharnhausen, und unter https://www.dat.de/co2/ unentgeltlich erhältlich ist.

Weitere Informationen zum Fahrzeug und Finanzierung finden Sie auf unserer Homepage